

South Pacific Deep

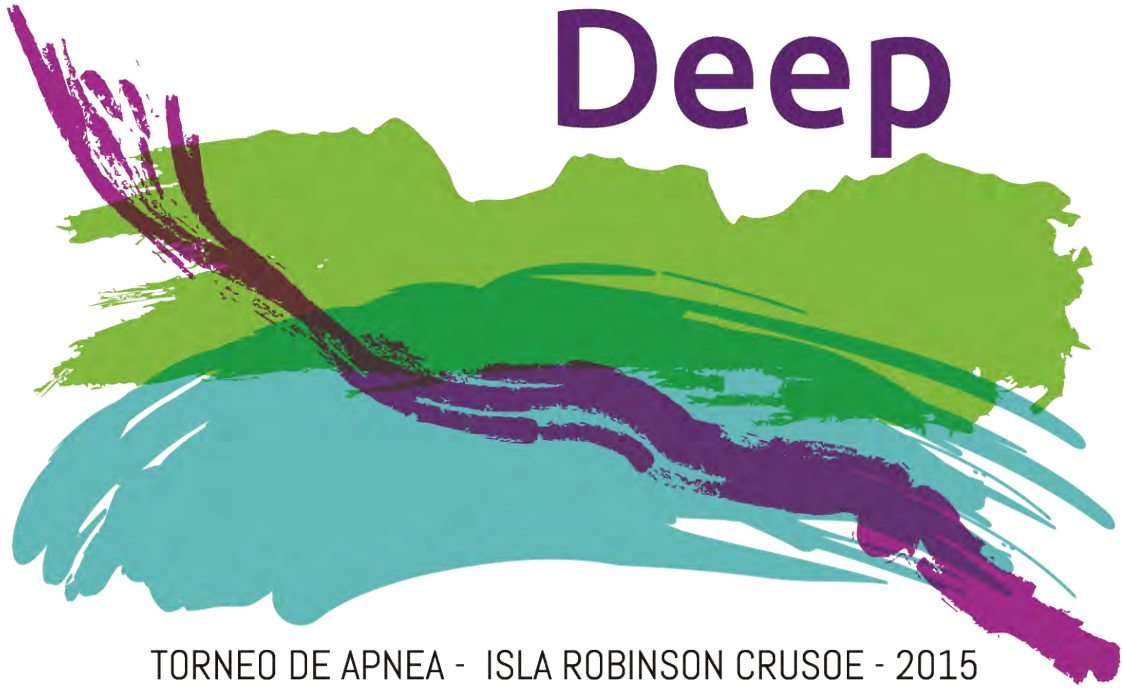

TORNEO DE APNEA - ISLA ROBINSON CRUSOE - 2015





Estimados deportistas,

Tenemos el agrado de invitarlos a participar de la primera versión del encuentro internacional de apnea South Pacific Deep que llevaremos a cabo en nuestro maravilloso archipiélago, parque nacional y reserva mundial de la biosfera Juan Fernández, que de seguro los sorprenderá.

Hemos estado trabajando duro para lograr planificar una semana centrada en el deporte y la comunidad de nuestra isla. Es así como su participación e interacción con nuestra juventud constituye el fundamento de este encuentro, donde no sólo buscamos educar y disfrutar, sino que dar a conocer al mundo entero la joya que tenemos en nuestro país.

Me enorgullece contar con el auspicio de Patagonia y Oceana quienes traen a la deportista Kimi Werner y al famoso apneísta Carlos Coste para realizar charlas y enriquecer la experiencia de nuestros apneístas locales e invitados.

Espero verlos con toda la energía y alegría que caracteriza a los buceadores a pulmón este Febrero del 2015 para que juntos redescubramos el tesoro de Robinson Crusoe, ese tesoro que reside en nuestro mar y el corazón de los isleños.

Felipe Paredes Vergara

Alcalde

I. Municipalidad de Juan Fernández





Cronograma de Actividades

Lunes 23

10:00 – 13:00

Bienvenida e Inscripción al encuentro, **Mas a Tierra Ecolodge**

13:00 – 15:00

Almuerzo y tiempo libre

15:00 – 18:00

Reconocimiento de línea + Práctica Libre, **Muelle**

Bote cada hora

Martes 24

9:00 – 13:00

Apnea Estática, **Crusoe Island Lodge**

13:00 – 15:00

Almuerzo y tiempo libre

15:00 – 18:00

Actividad con Colegio Insular de Juan Fernández, **Muelle**

18:00 – 19:00

Libre

19:00 – 21:00

Charlas y Videos de Apnea, **lugar por definir**





Miércoles 25

8:00 – 19:00

Paseo fotográfico alrededor de la isla, **Muelle**

En esta instancia practicaremos caza submarina, almorzaremos lo que pesquemos y tomaremos fotos en diferentes lugares de la isla para promocionar este destino turístico.

Jueves 26

9:00 – 13:00

Clínica de Apnea con Carlos Coste, **Muelle**

13:00 – 15:00

Almuerzo y tiempo libre

15:00 – 18:00

Practica Libre, **Muelle**

Bote cada hora

18:00 – 19:00

Libre

19:00 – 21:00

Videos Patagonia con Charla de Kimi Werner, **Café Marenostrom**





Viernes 27

8:30 – 13:00

Profundidad CNF/FIM/CWT, **Muelle**

13:00 – 15:00

Almuerzo y tiempo libre

15:00 – 17:30

Clínica CazaSub con Kimi Werner, **Muelle**

17:30 – 19:00

Libre

19:00 – 21:00

Convivencia con la comunidad, **Lugar por definir**

Sábado 28

8:00 – 15:00

Paseo en tierra con almuerzo, **Casona de Conaf (Muelle)**

15:00 – 18:00

Libre

18:00

Premiación, **Crusoe Island Lodge**





Información de utilidad

Transporte

El transporte a la isla es gestionado y costado por cada uno de los deportistas. Las opciones son Avión o Buque. Lamentablemente por un la incertidumbre de cupos y fechas, el buque armada y el buque Antonio son alternativas no recomendadas.

Avión

El avión es más expedito y permite a los deportistas asegurarse la llegada a la isla a tiempo, pero por lo mismo es lo más caro. Para el evento se ha abierto un charter de para el 1ero de Marzo con Aerocardal para quienes quieran asegurar su vuelta inmediatamente después del encuentro. Se recomienda a todos los deportistas hacer la compra de sus pasajes lo antes posible para asegurar su cupo.

- Lassa > 02 2273 5209
 - Ida-Vuelta: \$550.000 Aprox.
 - Ida: \$255.000 Aprox.
- ATA (solo vuelos privados) > 02 2611 3670
- Aerocardal > 02 2377 7400
 - Ida-Vuelta: \$490.000
 - Vuelta: \$150.000

Buque Antonio – Transmarko

Este buque subvencionado está a disponibilidad de los residentes de la isla quienes tienen prioridad a sus pasajes. Solamente una semana antes de su partida la naviera Transmarko puede vender pasajes a turistas.

Buque Armada

Este buque no es accesible para turistas ya que depende de la aprobación del alcalde de Juan Fernández quien tiene que velar por la justa distribución de cupos decidiendo en vista del beneficio y desarrollo de su comunidad.





Alojamiento

NOMBRE SERVICIO	MAIL	FONO				Lavandería	Restaurant	Guía Turístico	Terraza	Actividades
HOTEL CRUSOE ISLAND LODGE	pia@crusoeislandlodge.com	61400125	\$168.000	\$198.000	\$228.000	x	x	x	x	x
MAS A TIERRA ECOLODGE	nicole@masatierraecolodge.com	81731584	\$52.000	\$62.000		x	x	x	x	
REFUGIO NÁUTICO	mare@islarobinsoncrusoe.cl	74835014	\$60.000	\$72.000	\$78.000	x	x	x	x	x
LA ROBINSON OCEANIC CABAÑAS	rudy@lro.cl / rita@lro.cl	93435049				x		x	x	x
CABAÑAS BARON DE RODT	torresderodt@gmail.com	71426803	\$30.000	\$35.000		x	x	x	x	
CABAÑA EL YUNQUE	myriamrossiescudero@gmail.com	95425877	\$22.000	\$32.000	\$39.000	x	x			
CABAÑAS PAULENTZ	ilkapaulentz@gmail.com	74339170	\$30.000			x		x	x	x
HOSTAL LAR DE SELKIRK	lopezazul36@hotmail.com	68551199	\$25.000	\$35.000	\$40.000	x	x			
HOSTAL PETIT BREUILH	crusoeppetit@hotmail.com	95499033	\$22.500	\$27.500	\$32.500	x	x		x	
RESIDENCIAL LA POSADA DEL PIRATA	marcela_isla55@hotmail.com	90446404	\$20.000	\$35.000	\$40.000	x	x		x	
RESIDENCIAL MIRADOR SELKIRK	mfernandeziana@hotmail.com	95505305	\$20.000	\$35.000	\$45.000	x	x		x	
CABAÑA TIERRAS DE ROBINSON	silemo@hotmail.com	83408051	\$27.000			x			x	
CABAÑAS JARDÍN MÁGICO	palula@hotmail.com	63214681	\$25.000	\$35.000	\$40.000	x	x		x	





Lugar de Inmersiones

Se cuenta con dos lugares de inmersión de 40mts . La elección de uno o de otro dependerá de las condiciones del día, específicamente de la corriente submarina.

Estos sectores cuentan con un fondeo que permite conectar tres boyas donde dos contarán con líneas de 40 mts marcadas cada 5 mts.

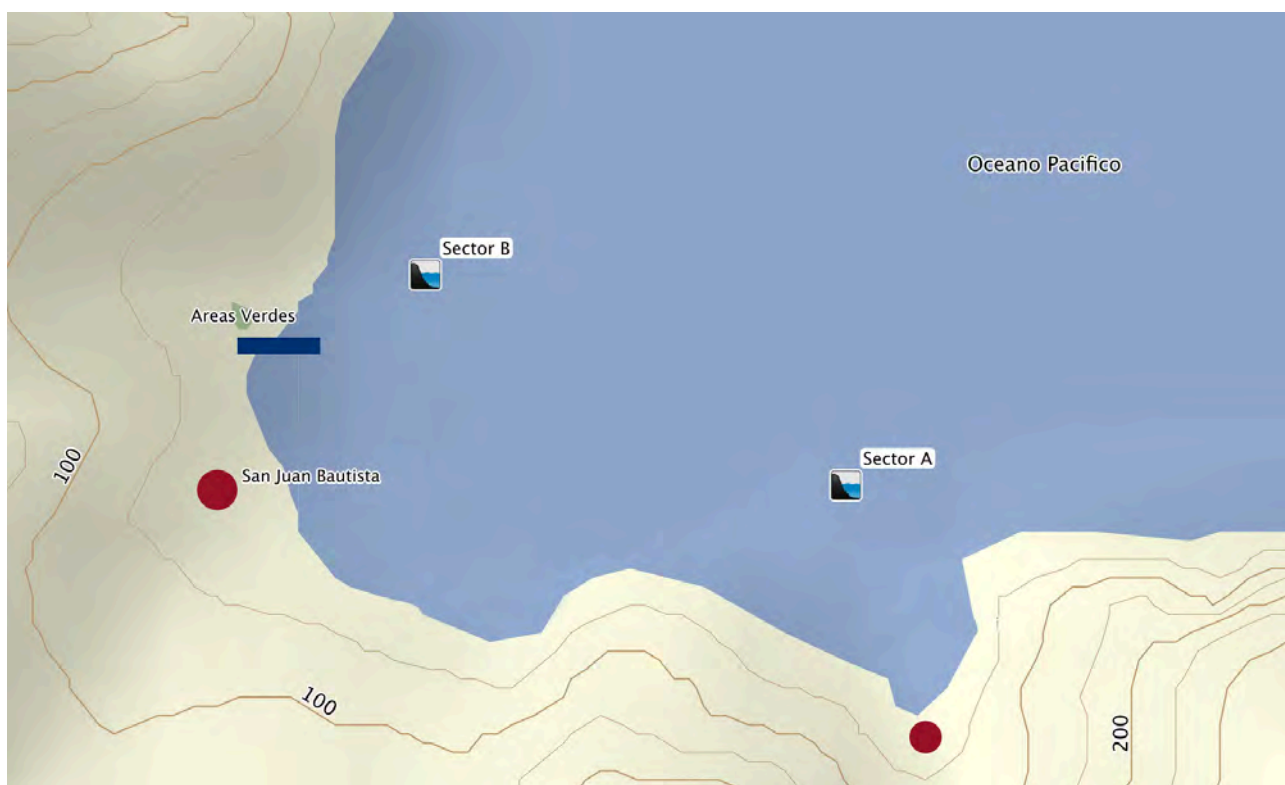



Itinerario Encuentro South Pacific Deep – Robinson Crusoe

	Lunes	Martes	Miércoles	Jueves	Viernes	Sábado	
8:00 - 9:00			8:00 - 19:00 Paseo Vuelta isla 1. CazaSub (+fotos) 2. Almuerzo 3. Fotos		8:30 - 13:00 CNF / FIM / CWT		
9:00 - 10:00		9:00 - 13:00 Estática		9:00 - 13:00 Clinica de Apnea Carlos Coste			9:00 - 15:00 Trekking
10:00 - 11:00	10:00 - 13:00 Bienvenida e Inscripción						
11:00 - 12:00							
12:00 - 13:00							
13:00 - 14:00	Almuerzo	Almuerzo		Almuerzo	Almuerzo		
14:00 - 15:00							
15:00 - 16:00	15:00 - 18:00 Reco Linea + Práctica libre (Bote cada hora)	15:00 - 18:00 Actividad con Colegio Insular		15:00 - 18:00 Práctica Libre (Bote cada hora)	15:00 - 18:00 Clinica CazaSub Kimi Werner	15:00 - 18:00 Libre	
16:00 - 17:00							
17:00 - 18:00							
18:00 - 19:00	Libre	Libre		Libre	Libre	18:00 Ceremoria y Premiación	
19:00 - __: __		19:00 - 21:00 Charlas y Videos	Libre	19:00 - 21:00 Videos Patagonia Kimi Werner	19:00 - 21:00 Convivencia		

Auspician :



Organizan :



Apoyan :

